



公司地址：西安经济技术开发区凤城十二路首创国际城25幢A座1706室

联系电话：029-86183551

网 址：www.sxsztx.cn

# 《工匠》

第32期

第25期

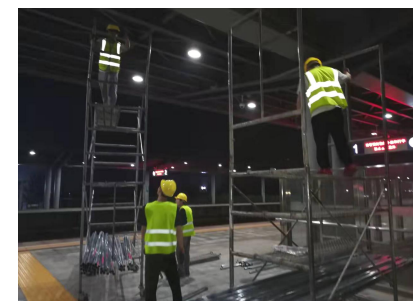
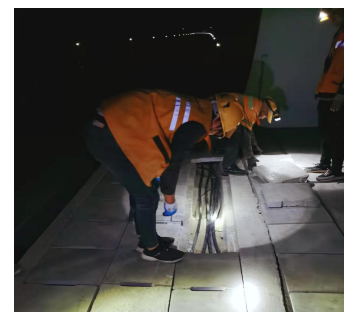

陕西盛泽通信工程有限公司

企业刊物

2021年10月9日

# 目录

## 01 施工管理篇

- 徐兰高铁通信基站及其配套设施迁建工程新建通信基站安全投入运营
- 西成斜井G网覆盖项目“战雨天”促进度
- 包西线环境整治项目有序开展
- 新疆尉三高速机电安装工程顺利推进

## 02 安全管理篇

- 利用车载GPS开展车辆交通安全管理

## 03 综合管理篇

- 中标喜讯

## 04 盛泽文化篇

- 月度最佳员工表彰
- 情暖中秋，公司为员工发放双节福利



PART  
01



施工管理篇

## 徐兰高铁通信基站及其配套设施迁建工程 新建通信基站安全投入运营

徐兰高铁通信基站及其配套设施迁建工程在公司的精心组织以及西安通信段的配合协助下，于9月9日、10日，利用两个晚上天窗时间顺利完成了干线光缆割接、新基站启用、老基站退网工作。

9日凌晨按照既定方案对徐兰高铁西安北郑西场-临潼东区间高铁桥上K1070+350处的32芯干线光缆进行割接，完毕后经测试，光缆全程性能指标合格，网管中心关闭既有通信基站，新建通信基站BTS入网投入运行。10日凌晨，核对既有传输设备与新建传输设备业务端口，确认无误后断开既有传输端口连接，网管中心配置新建传输数据，删除既有传输网元。至此，

新建通信基站传输设备也正式接入传输环网运行，老基站退服完成。

下一步公司将继续秉承安全第一，质量至上的信念，将剩余既有通信铁塔及附属设施拆除工作安全高效的完成，为项目顺利竣工画上圆满的句号。



## 西成斜井G网覆盖项目“战雨天”促进度

西成斜井G网覆盖项目施工地点处于山区，近期暴雨频繁，连绵的降雨使施工受阻，施工进度受到一定影响。

为抢工期、促进度，项目负责人时时关注天气变化，及时调整施工安排，制定应急防范措施，并联系乡镇相关部门深入现场排查安全隐患，想方设法选择安全的运送路线，成功将30盘电力电缆转运至斜井内并完成了电力电缆的测试。

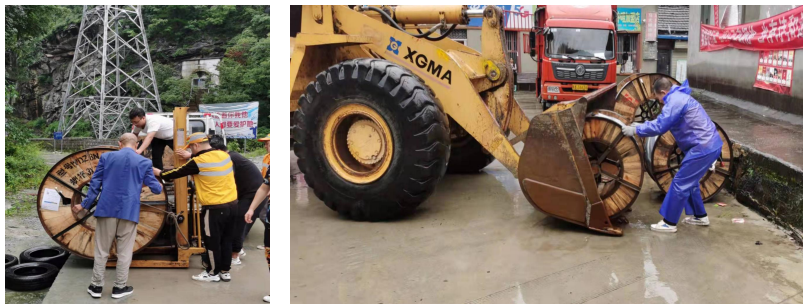

第二分公司领导深入一线，科学部署，项目参建员工积极奋战，施工人员齐心协力“战雨天”，克服天气因素带来的不利影响，时刻紧绷安全弦，严格按规范施工，确保项目施工稳步推进。

## 包西线环境整治项目有序开展

包西铁路于2010年12月28日建成通车，至今已运行了近11个年头。由于通信技术的不断革新，通信设备也在进行着更新换代。伴随通信网络优化，设备的更新，铁路初期建设的一些房屋、线缆、铁塔等随之废弃。为了改善铁路沿线环境，西安局集团公司组织对沿线环境进行标准化整治。

我公司有幸参与其中部分区段突击整治工作。此次项目工期短、区域长、地势险，大部分地方机械无法到达，只能人工拆除，增加了



施工难度。在公司的精心组织与设备管理单位的大力配合下，划分区域，统筹安排，各个施工小组严格按照安全规定规范作业，每位施工人员的心中安全警钟长鸣，历时9天，共拆除中继房12处，下落光缆2500米，及时清理现场垃圾，恢复地形地貌，得到了建设单位的好评。

## 新疆尉三高速机电安装工程顺利推进

尉三高速起点K0+000位于尉犁县城东侧，与正在规划的乌鲁木齐至尉犁高速公路衔接，项目终点位于34团团部西南侧，与G218线35团至若羌公路建设项目相接，总体基本走向为由西北向东南，路线长度约167.673km。

我公司承建线路K50+000-K105+000收费岛土建、通信、监控施工，其中包括2个收费站，1个服务区。该项目专业性强，交叉作业多，项目部精心组织，科学施工，严格执行工序质量控制程序。目前，收费岛土建完成岛头12座，岛尾8座；通信48芯、24芯光缆敷设全部完成，得到了监理单位的肯定与认可。

下一阶段，将集中展开监控系统、收费系统设备安装，及缆沟开挖、电力电缆敷设等工作。

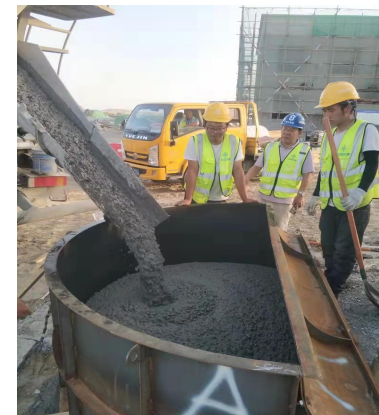



# PART 02



# 安全管理篇

## 利用车载GPS开展车辆交通安全管理

9月份，公司为切实抓好车辆交通安全管理，利用车载GPS设备，对车辆行驶状态进行实时监控，交通安全管理有了正确及时的手段。

由于公司项目遍布全国，施工地点分散、道路情况复杂、施工车辆多，超速行驶、疲劳驾驶、分心驾驶、超载、客货混装等违章行为时有发生，交通安全管理成为了公司安全管理重点和难点。公司对车

辆交通安全风险进行了评估，认为超速行驶是导致交通事故发生的最主要因素。因此，控制车速方能最大程度降低事故发生的可能性。汽车队虽多次组织专（兼）职司机开展安全培训学习、典型案例分析、事故经验总结等系列活动，但效果甚微。

公司为所有施工车辆安装车载GPS定位设备，安排专人对所有施工车辆进行实时监控。车辆超速、车辆行驶轨迹等车辆信息

系统均会实时记录，并按照设置指标做出相应的告警。



设备名称	设备ID	设备型号	设备品牌	设备状态	设备位置	设备速度	设备报警
陕A7Q280	9903025792	陕A7Q280	陕A7Q280	正常	2023-03-11	2023-03-11	超速
陕A90947	9903025945	陕A90947	陕A90947	正常	2023-08-22	2023-08-22	超速
陕A90947	9903025945	陕A90947	陕A90947	正常	2023-08-22	2023-08-22	超速
陕A90947	9903025945	陕A90947	陕A90947	正常	2023-08-22	2023-08-22	超速
陕A90947	9903025945	陕A90947	陕A90947	正常	2023-08-22	2023-08-22	超速
陕A90947	9903025945	陕A90947	陕A90947	正常	2023-08-22	2023-08-22	超速
陕A90947	9903025945	陕A90947	陕A90947	正常	2023-08-22	2023-08-22	超速
陕A90947	9903025945	陕A90947	陕A90947	正常	2023-08-22	2023-08-22	超速
陕A90947	9903025945	陕A90947	陕A90947	正常	2023-08-22	2023-08-22	超速
陕A90947	9903025945	陕A90947	陕A90947	正常	2023-08-22	2023-08-22	超速

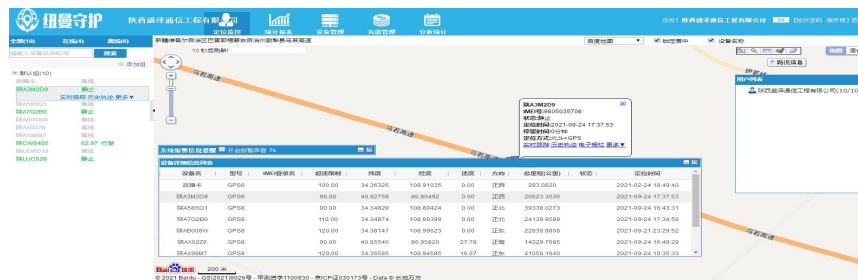

设备名称	设备ID	设备型号	设备品牌	设备状态	设备位置	设备速度	设备报警
陕A90947	9903025945	陕A90947	陕A90947	正常	2023-08-22	2023-08-22	超速
陕A90947	9903025945	陕A90947	陕A90947	正常	2023-08-22	2023-08-22	超速
陕A90947	9903025945	陕A90947	陕A90947	正常	2023-08-22	2023-08-22	超速
陕A90947	9903025945	陕A90947	陕A90947	正常	2023-08-22	2023-08-22	超速
陕A90947	9903025945	陕A90947	陕A90947	正常	2023-08-22	2023-08-22	超速
陕A90947	9903025945	陕A90947	陕A90947	正常	2023-08-22	2023-08-22	超速
陕A90947	9903025945	陕A90947	陕A90947	正常	2023-08-22	2023-08-22	超速
陕A90947	9903025945	陕A90947	陕A90947	正常	2023-08-22	2023-08-22	超速
陕A90947	9903025945	陕A90947	陕A90947	正常	2023-08-22	2023-08-22	超速

工程管理部通过统计及分析数据，及时对交通违法行为进行通报及处罚。通过近一个月时间的使用，全公司施工车辆的车速得到了有效控制，超速行为明显减少。

下一步，公司将持续用好车载GPS监控手段，对超速行驶行为进行从严从重处理。同时，继续做好对司驾人员的交通安全培训，加强对车辆车况的检查，坚决杜绝交通安全事故发生。





PART  
03

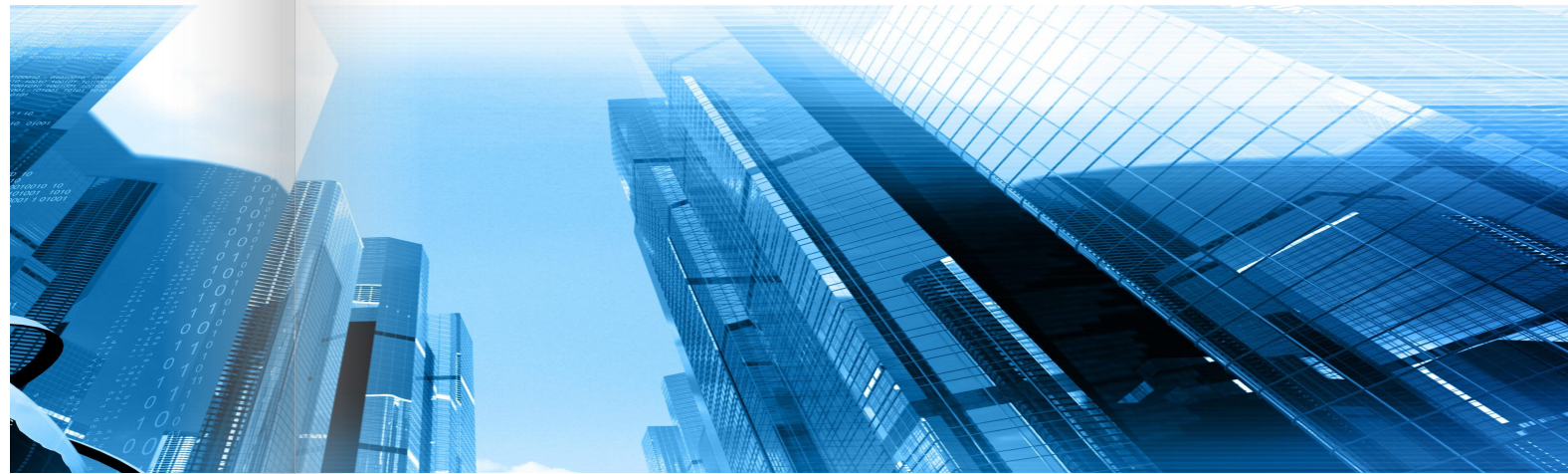

综合管理篇

# 中标喜讯

1

9月18日，公司成功中标陇海线眉县至常兴48芯光缆线路敷设工程，总工期35日历天。

目前，各项前期准备工作已有序开展。我们将严格落实各项质量管理措施，细化方案，真抓实干，确保施工安全、高效、优质完成项目建设任务。并以该项目带动后续项目的承揽和建设，为公司经营承揽作出更大的努力。

2

9月1日，公司顺利中标中国交建新疆乌尉公路包PPP项目YSJD-01（尉犁至35团）标段第二合同段（K50+000-K105+000）机电安装工程。

该项目位于新疆维吾尔自治区巴音郭楞蒙古自治州尉犁县东南方向31团至33团之间，施工内容主要包括通信系统、监控系统、收费系统设备安装、称重称台、收费岛制作及桩号范围内光缆吹敷等。

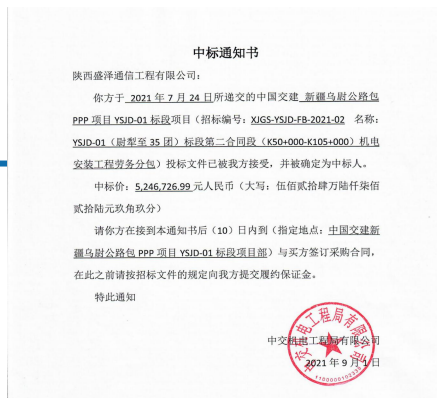



# PART 04

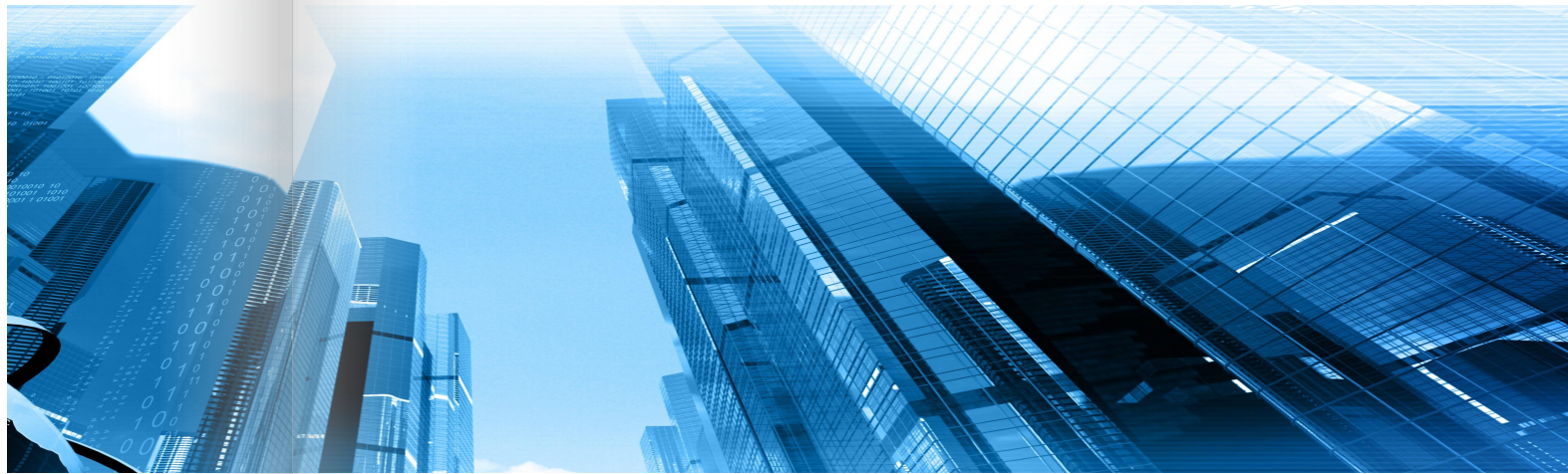

## 盛泽文化篇

## 月度最佳员工表彰

在新疆尉三高速机电项目施工中，在面对甲供材料供应严重滞后的情况下，常盼认真研究施工图纸，详细掌握土建施工进度，积极与业主单位沟通具体实施细节，在自购材料进场后迅速组织人员展开施工，避免窝工，项目整体推进较为顺利。同时，日常工作中思路清晰、统观全局、责任心强，吃苦耐劳，能够承受工作压力，有敬业精神，高效完成各项工作任务。



尉三高速机电安装  
工程项目部  
常盼



## 情暖中秋，公司为员工发放双节福利

秋风送爽，丹桂飘香。在一年一度的中秋及国庆双节到来之际，公司部分员工仍在施工一线奋战，为了感谢大家的辛勤付出，增强员工凝聚力和归属感，公司安排综合部为全体员工采购了双节福利，提前将节日的祝福送到员工手中。



综合部安排专人将精心挑选的福利品和真诚的祝福送到员工家中，收到福礼品的家属们脸上幸福洋溢，个个笑逐颜开，赞口不绝。

一份份饱含着公司关爱和祝福的礼品，连接着企业与员工之间的丝丝真情，温暖着每一位盛泽人的心，让坚守在工作岗位上的盛泽人深刻感受到了关怀和温暖。